

**Legende**

- Istversorgung > 30 Mbit/s (1. Förderverfahren)
- Anschlusspunkt

**Istversorgung**

- > 30 Mbit/s
- 16 Mbit/s

restliches Gemeindegebiet < 16 Mbit/s

Gemeindegrenze

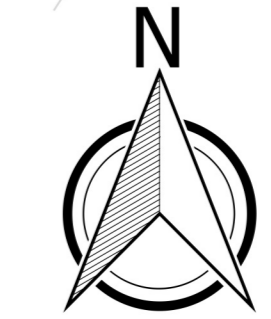
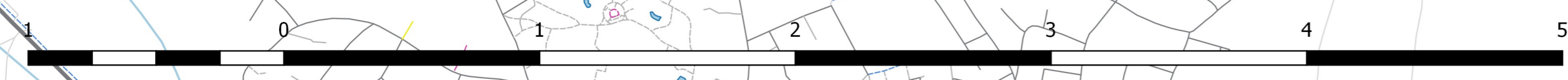

**Markterkundung**

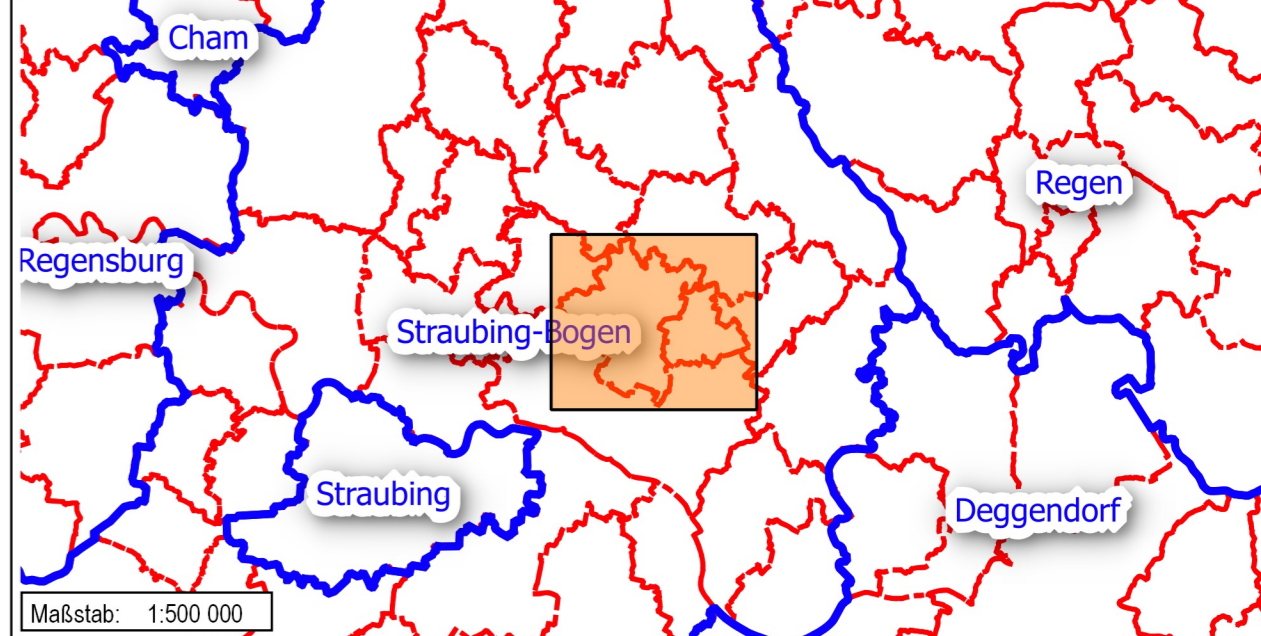

ANMERKUNG	DATUM	INDEX	NAME

**INHALT** Istversorgung

**BAUHERR** Gemeinden Hunderdorf und Windberg  
Sollacher Straße 4  
94336 Hunderdorf

**VORHABEN** Bayerisches Breitbandförderprogramm 2

ANLAGE	MASSSTAB	1:14.000	PLANGRÖSSE	1:1m
			BEARBEITET	A. Eder
			GEZEICHNET	A. Graser
			GEPRÜFT	A. Eder

PLANNUMMER	PROJEKTNUMMER	025-15001	DATUM	30.08.2017	DATEI	170830_MEX_Übersichtskarte_20a.pdf

**UNTERSCHRIFT**

Entwurfverfasser Bauherr  
**HPE Planung und Entwicklung GmbH**  
 Bahnzaunweg 3b  
 84381 Johanniskirchen  
 Tel. +49 8564 96300-0 Fax +49 8564 96300-12  
 www.hpe-planung.de info@hpe-planung.de

