

Bürgerinformation 2021

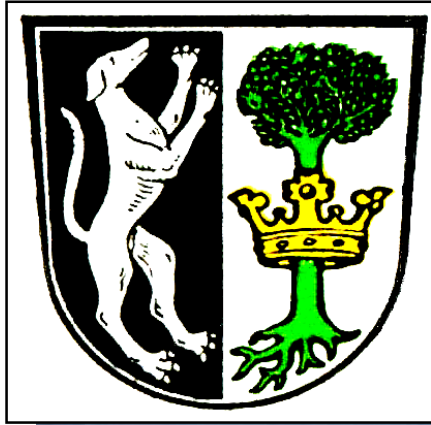

Bevölkerungsstatistik

	2017	2018	2019	2020	2021
Einwohner	1.715	1.714	1.734	1.754	1.746
Geburten	11	15	7	26	17
Eheschließungen	5	5	7	4	9
Sterbefälle	10	12	11	14	13

Einwohner-Stand jeweils zum 30.06. des Jahres

Tourismusstatistik 2021

Anzahl der Betten: **430**

davon gewerblich: **369**

davon privat: **61**

	Gäste	Übernachtungen
Januar	7	30
Februar	4	12
März	9	19
April	33	42
Mai	256	488
Juni	997	3.593
Juli	1.232	4.714
August	1.406	6.332
September	1.026	4.497
Oktober	1.193	4.506
November (bis 11.11.21)	241	877
Dezember	-	-
Gesamt 2021	6.404	25.110
<u>Vergleich:</u>		
Gesamt: 2019	13.077	45.440
Gesamt: 2020	13.557	49.729



Rechnungsergebnis 2020

Einnahmen und Ausgaben im

- Verwaltungshaushalt ca. 3,6 Mio. €
- Vermögenshaushalt ca. 1,5 Mio. €
- Gesamthaushalt ca. 5,1 Mio. €

Haushalt

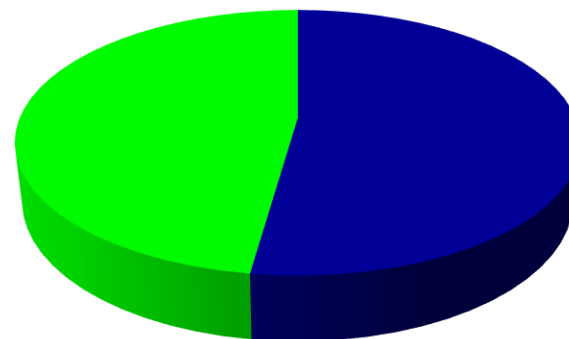

- Verwaltungshaushalt
- Vermögenshaushalt

Zuführung zum Vermögenshaushalt: ca. 532.000 €

Zuführung ins Rechnungsjahr 2021: ca. 356.000 €

Rechnungsergebnis **2020**

EINNAHMEN	
Grundsteuer	175.050
Gewerbesteuer	337.247
Gemeindeanteil an der Einkommensteuer	959.280
Gemeindeanteil an der Umsatzsteuer	51.698
Schlüsselzuweisungen	589.172
Sonstige allgemeine Zuweisungen	238.112
Überlassung des Aufkommens aus der Grunderwerbsteuer	14.296
Anteil Kfz-Steuer	99.480

Rechnungsergebnis **2020**

AUSGABEN	
Personalausgaben	1.058.007
Gewerbesteuerumlage	-6.112
Schulverbandsumlage	118.816
VG-Umlage	263.643
Kreisumlage	795.215
Zinsausgaben	13.218

Investitionen 2020

	Gesamte Ausgaben	Ausgaben 2020
Generalsanierung Grundschule		71.208
Schulhauserweiterung mit Errichtung Hort (Anbau)	105.766	96.629
Erweiterung Lehrbienenstand und Restaurierung Troidkasten Zuwendungen (20.384.-)		45.227
Straßenbeleuchtung neue Brennstellen BG Bühel-Ost u.a., Umstellung auf LED		49.488
Druckleitung Obermühlbach-Neukirchen	419.579	72.483
Kanalbau- und Kanalsanierungsmaßnahmen PS und DL Unterwachsenberg, Obermühlbach, Sinkkästen Ziegelfeld		129.800
Eigenbeteiligung Breitbandausbau		416.036
Allg. Grunderwerb insbesondere Rückkauf Bauplatz		112.147

Haushaltsplan 2021



Haushalt

Einnahmen und Ausgaben im

- Verwaltungshaushalt ca. 3,4 Mio. €
- Vermögenshaushalt ca. 2,3 Mio. €
- Gesamthaushalt ca. 5,7 Mio. €

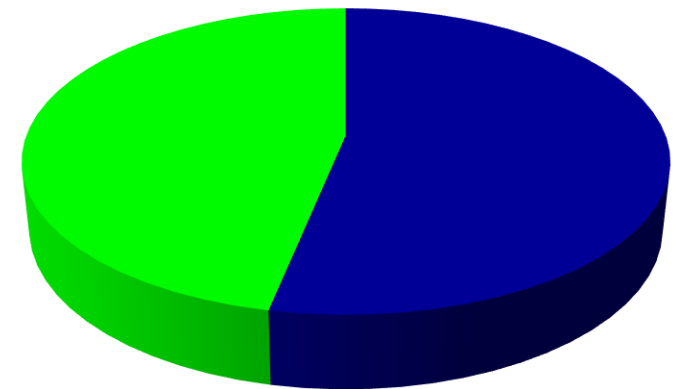

- Verwaltungshaushalt
- Vermögenshaushalt

Die geplante Kreditaufnahme in Höhe von 1.233.600 € wurde bisher noch nicht in Anspruch genommen.

Stand der Investitionen 2021

Stand 12.11.2021	Ausgaben bisher in 2021
Baugebiet Bühler Feld; Erwerb von Grundstücken	180.200
Erwerb bewegliches Anlagevermögen Bauhof; Grasaufnahmeggerät, Bagger, LKW Tandem 3-Seiten-Kipper	76.300
Erneuerung Mischwasserkanal Grundschule	130.111
Generalsanierung Grundschule; Fluchttreppe	101.464
Errichtung Lagerhalle Untermühlbach	36.000
Gemeindestraßen, kleinere Maßnahmen	32.100
Abwasserbeseitigung Parkplätze westlicher Ortsrand	27.000
Absauganlagen Feuerwehrgerätehäuser Neukirchen und Obermühlbach	18.700
Sanierung Kneippbecken Inderbogen (Förderung 9.000.-)	12.500

Ausgaben und Einnahmen für Investitionen 2008 - 2020

Ausgaben 2008 bis 2020:	18.173.609.- €
davon Vermögenserwerb, insbes. Grunderwerb	3.606.564.- €
davon Hochbaumaßnahmen	6.453.881.- €
davon Tiefbaumaßnahmen	8.113.164.- €

Einnahmen 2008 bis 2020:	14.059.805.- €
davon Verkaufserlöse, insbes. Grundverkauf	1.889.301.- €
davon Beiträge und Entgelte	4.871.881.- €
davon Zuweisungen / Zuschüsse	6.573.623.- €
davon Kreditaufnahme	725.000.- €

Schuldenentwicklung 2013 bis 2021

Schulden
(Stand 01.01.)

je Einwohner
(Stand 30.06.)

Pro-Kopf-Verschuldung

2013	1.033.503 €	606 €
2014	1.399.364 €	825 €
2015	1.327.078 €	762 €
2016	1.254.777 €	727 €
2017	1.173.139 €	684 €
2018	1.076.367 €	628 €
2019	979.595 €	565 €
2020	882.823 €	503 €
2021	786.051 €	450 €

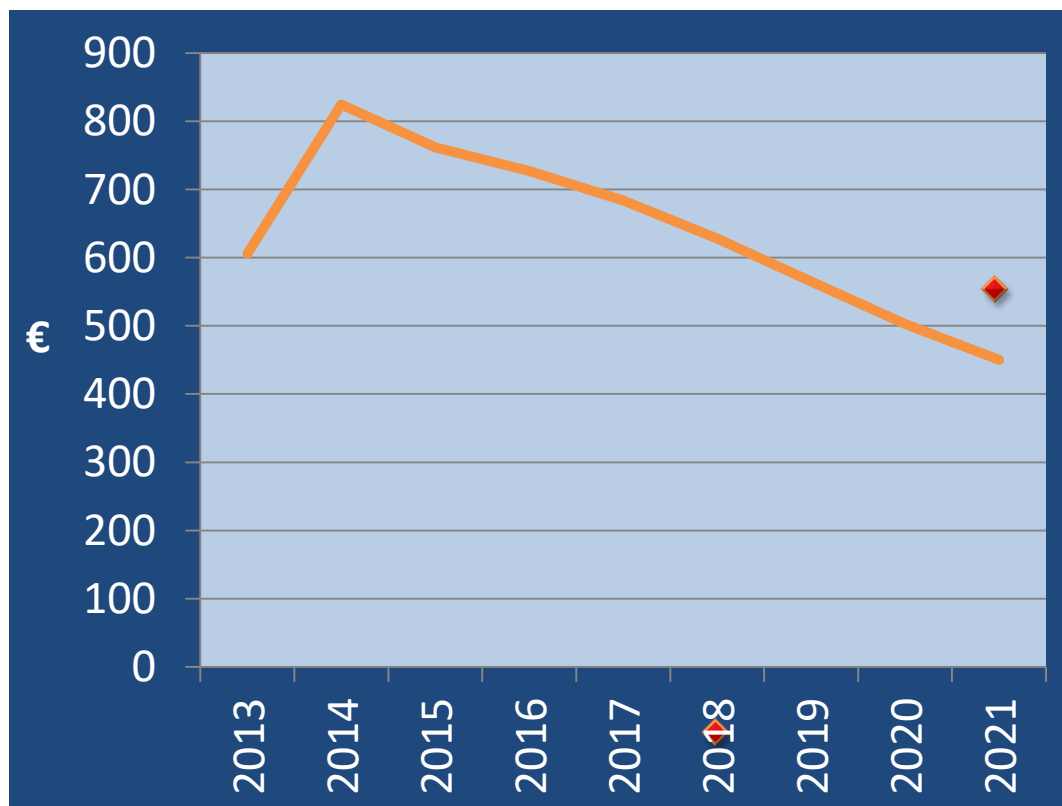

Übersicht über die Tätigkeiten des Gemeinderates **2020** und **2021**

	2020	2021 <small>(bis einschl. November)</small>
Gemeinderatssitzungen	15	13
Ausschuss-Sitzungen	8	5

Das Jahr 2021



Erhalt von 300.000 € Zuwendungsbescheid für Kinderbetreuungsplätze



Baubeginn Frühjahr 2022

Ehrung für 25 Jahre im Ehrenamt als Feldgeschworener: Max Oswald



Ehrenzeichen des Ministerpräsidenten für Verdienste im Ehrenamt



Erneuerung Apfeltisch und Bank im Kreisobstlehrgarten



Bau des Lagerschuppens auf dem Gelände der ehem. Kläranlage Obermühlbach



Erneuerung Wassertretanlage Inderbogen



Erneuerung Gehweg in Haggn



Wasserleitung in Grad

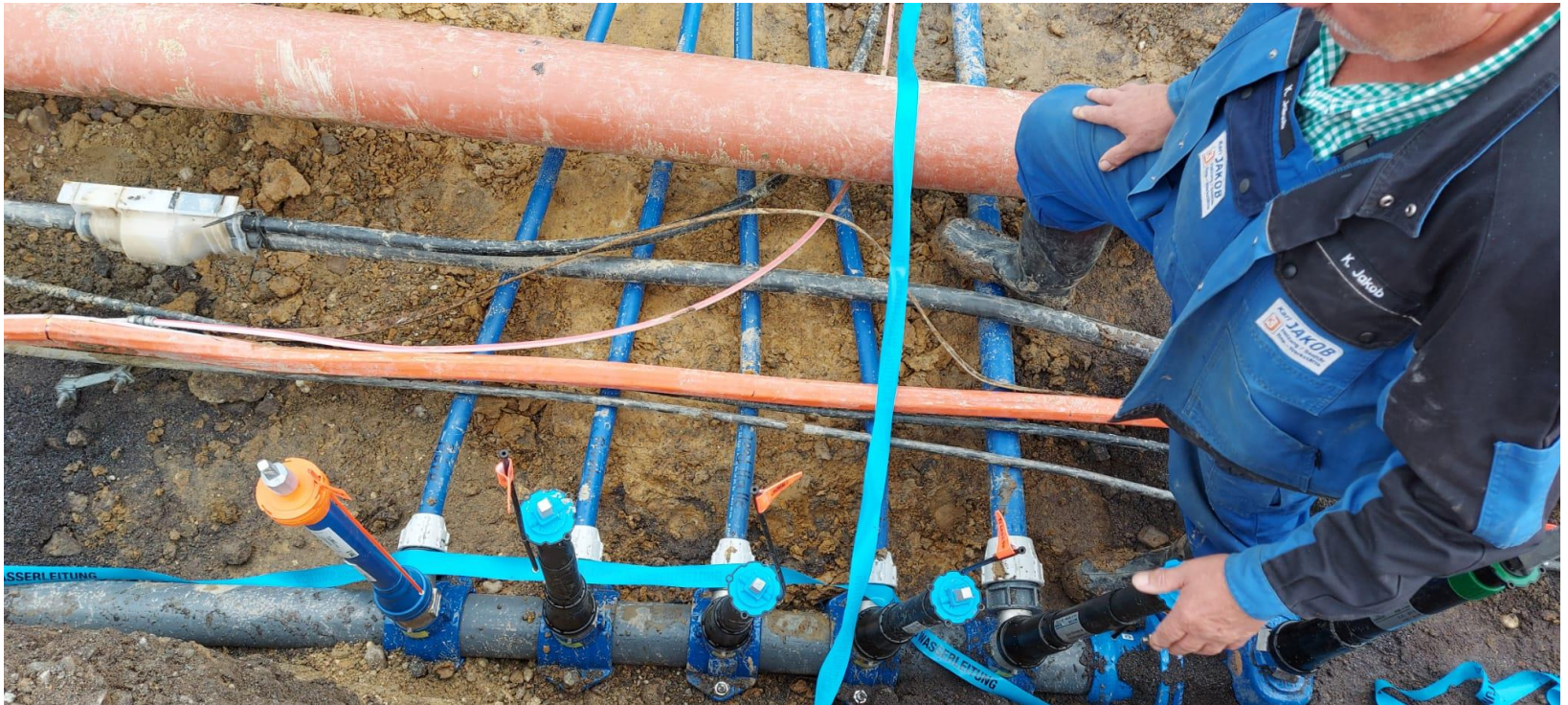

Hochwasserschäden nach Starkregen



Hochwasserschäden nach Starkregen

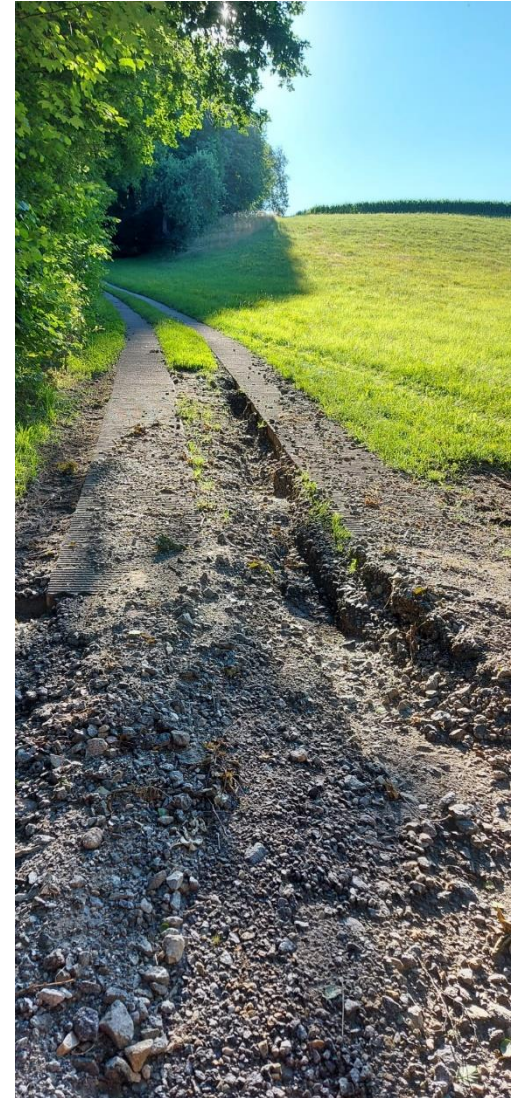

Verkehrsberuhigter Bereich in Bühel



Neuer Mini-Bagger für den Bauhof



Neuer Anhänger für den Bauhof



Radwege - Beschilderung



Neuer Fluchtturm für die Grundschule



Küche in MZH erneuert

Lagerraum umgebaut



Bayerwald-Familienpark Edelwies



Eintrag in Goldenes Buch Bundestagsvizepräsident Dr. Hans-Peter Friedrich



200 € Spende von Hilmer an Kita St.-Martin



500 € Spende von Raiffeisenbank für FFW Neukirchen



Leistungsprüfung FFW



Meisterschaft TC Neukirchen



**Die „Herren 40“ wurden
Meister in der Bezirksklasse**



Die Sieger: Jugend 18

Firmung in Neukirchen



19 Firmlinge aus Neukirchen empfangen das Sakrament der hl. Firmung durch Generalabt em. Pater Thomas Handgrätinger

Renovierung der Pfarrkirche





Ausblick auf die Aufgaben der kommenden Jahre

Bauleitplanungen

Bühler Feld



Bayerwald-Familienpark Edelwies



Planung Hort

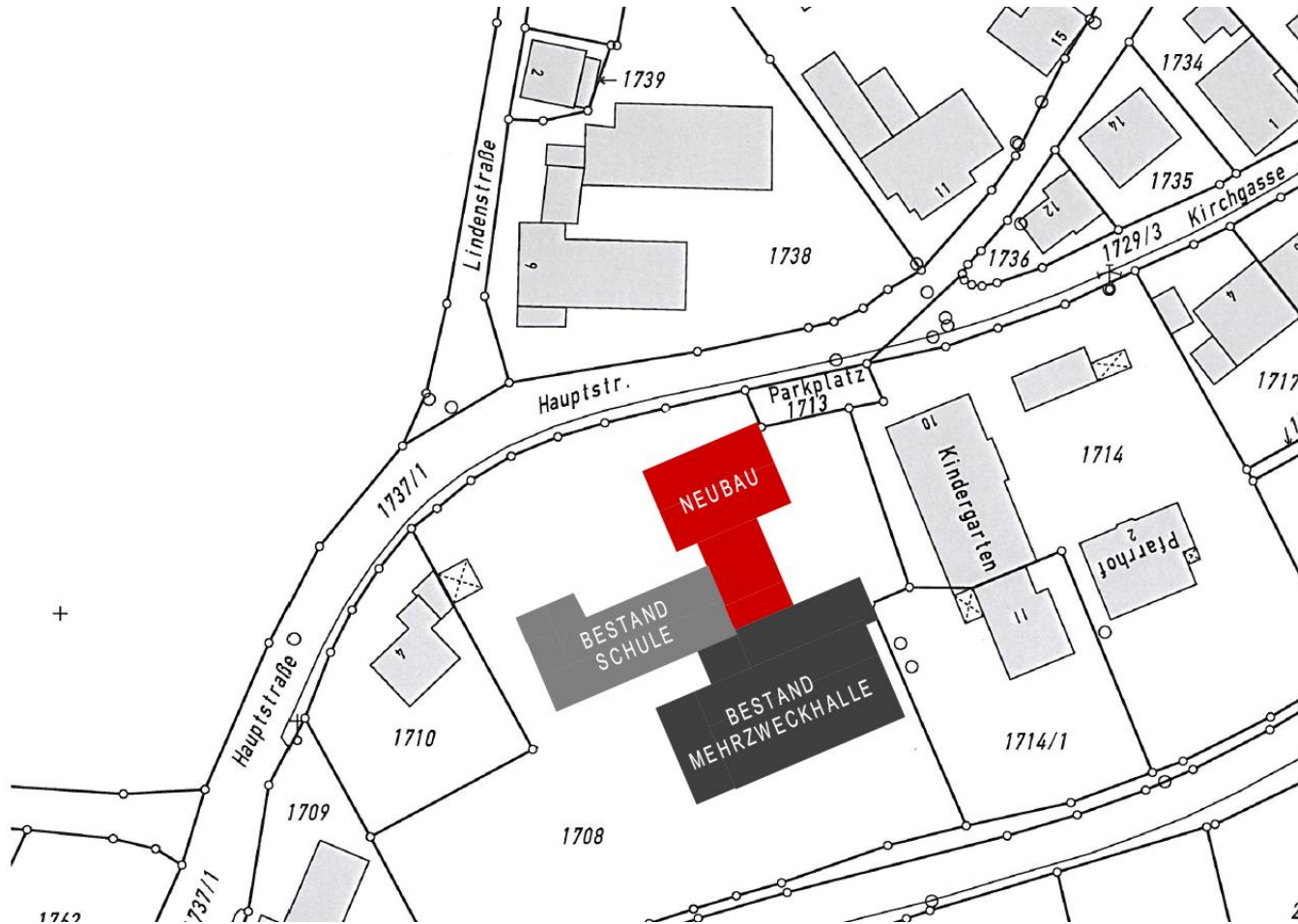

Planung Hort

ANSICHT OST - SCHNITT B-B

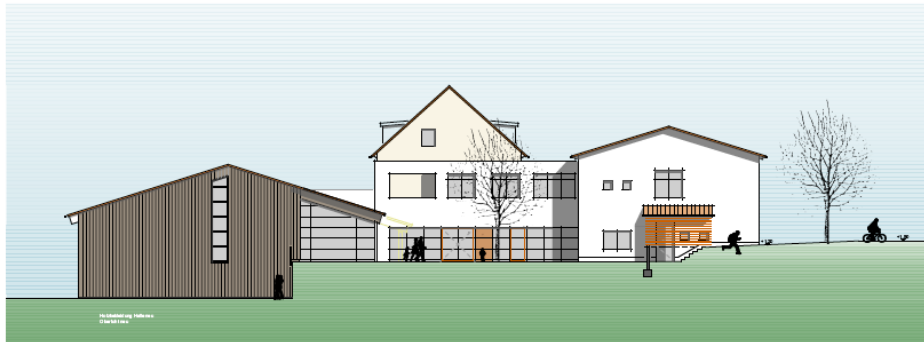

Ansicht von Osten

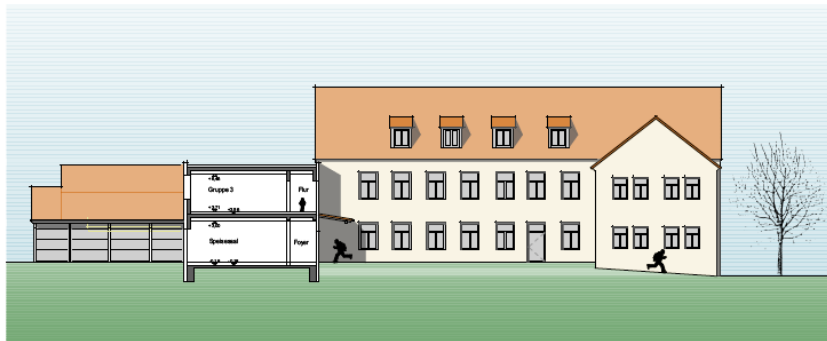

Schnitt B-B

GRUNDSCHULE NEUKIRCHEN

M 1:250

08.06.2020

ARCHITEKTURBÜRO MANFRED WINKLER, STRAUBINGER STR. 56 93086 WÖRTH A. D. DONAU, TEL.: 09482 9421-0, FAX: 09482 9421-21

Planung Hort

ANSICHT NORD / ANSICHT WEST



Ansicht von Norden

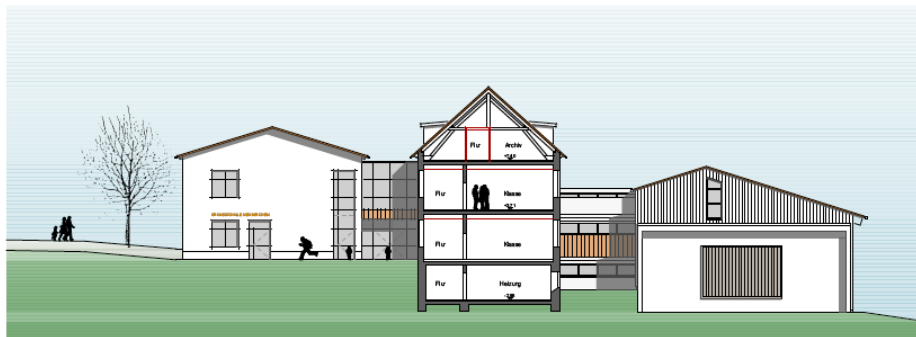

Ansicht von Westen

GRUNDSCHULE NEUKIRCHEN

M 1:250

08.06.2020

ARCHITEKTURBÜRO MANFRED WINKLER, STRAUBINGER STR. 56 93086 WÖRTH A. D. DONAU, TEL.: 09482 9421-0, FAX: 09482 9421-21

Planung Hort

ERDGESCHOSS

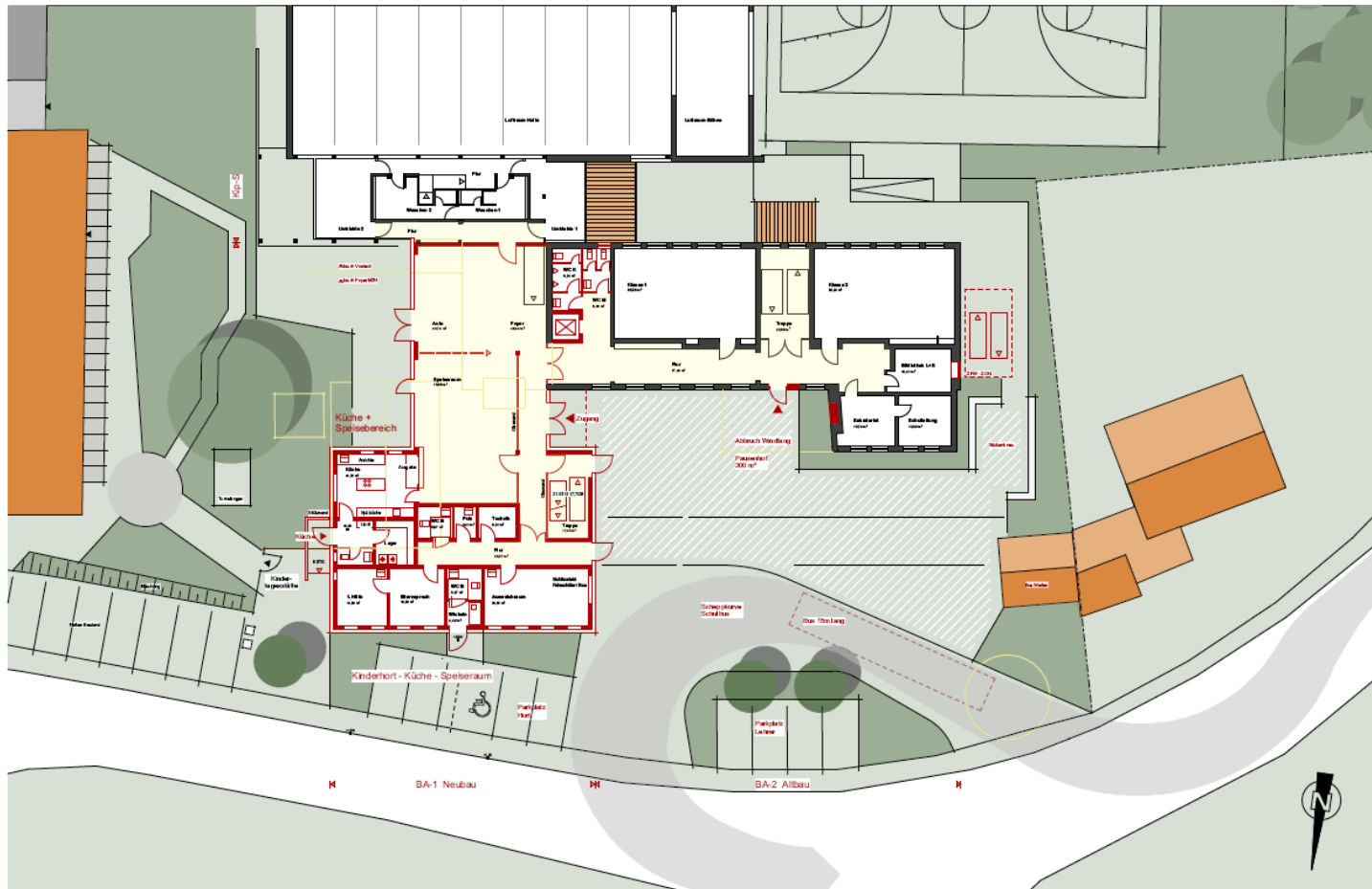

GRUNDSCHULE NEUKIRCHEN

M 1:250

08.06.2020

ARCHITEKTURBÜRO MANFRED WINKLER, STRAUBINGER STR. 56 93086 WÜRTH A. D. DONAU, TEL.: 09482 9421-0, FAX: 09482 9421-21

Planung Hort

1. OBERGESCHOSS

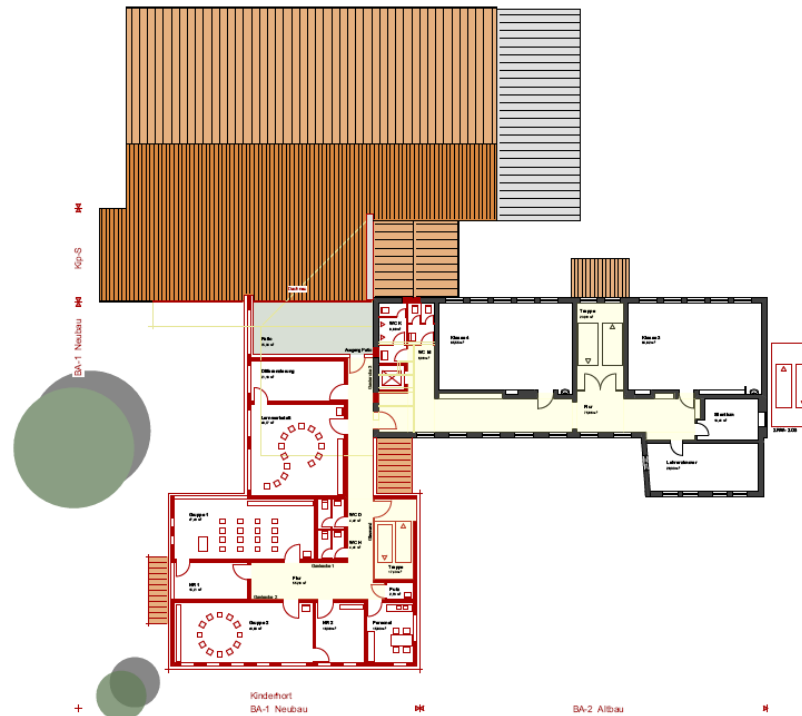

GRUNDSCHULE NEUKIRCHEN

M 1:250

08.06.2020

ARCHITEKTURBÜRO MANFRED WINKLER, STRAUBINGER STR. 56 93086 WÖRTH A. D. DONAU, TEL.: 09482 9421-0, FAX: 09482 9421-21

Planung Heizwerk beim Bauhof

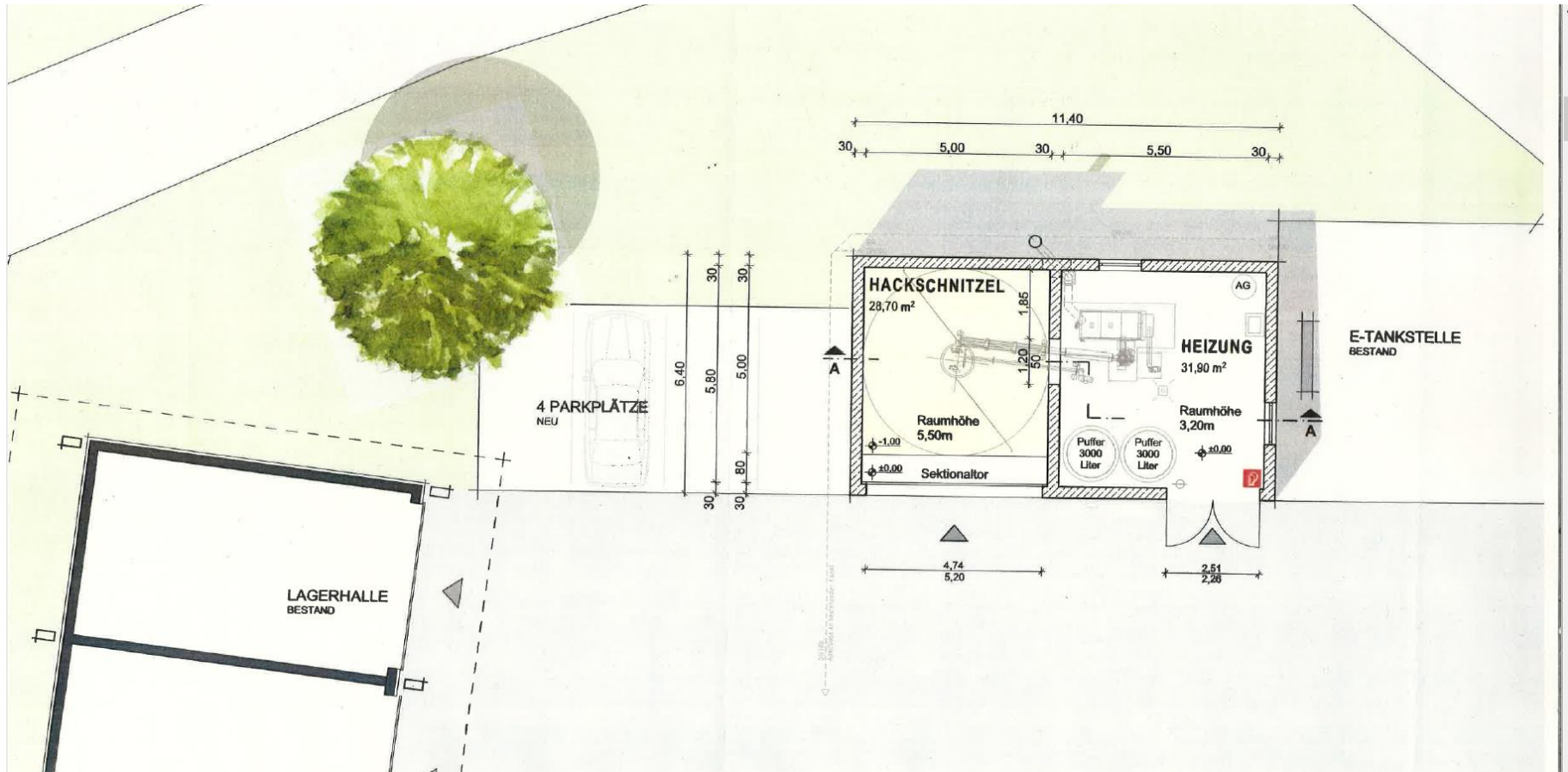

VIELEN DANK!

- Die Gemeinde bedankt sich bei allen Bürgerinnen und Bürgern für die vielfältige Unterstützung, das entgegen gebrachte Vertrauen und das ehrenamtliche Engagement.
- Den Vereinen, Verbänden, Institutionen und Behörden danken wir für die gute und konstruktive Zusammenarbeit.
- Den Gewerbebetrieben sagen wir Danke für ihr unternehmerisches Wirken und die Schaffung von wohnortnahen Arbeitsplätzen



... für Ihr Interesse und Ihre
Aufmerksamkeit